Polska från Värmland

ur "Kring julgranen Samling
polskor ringdansar och sånglekar",
Carl Gehrmans Musikförlag, nr 36

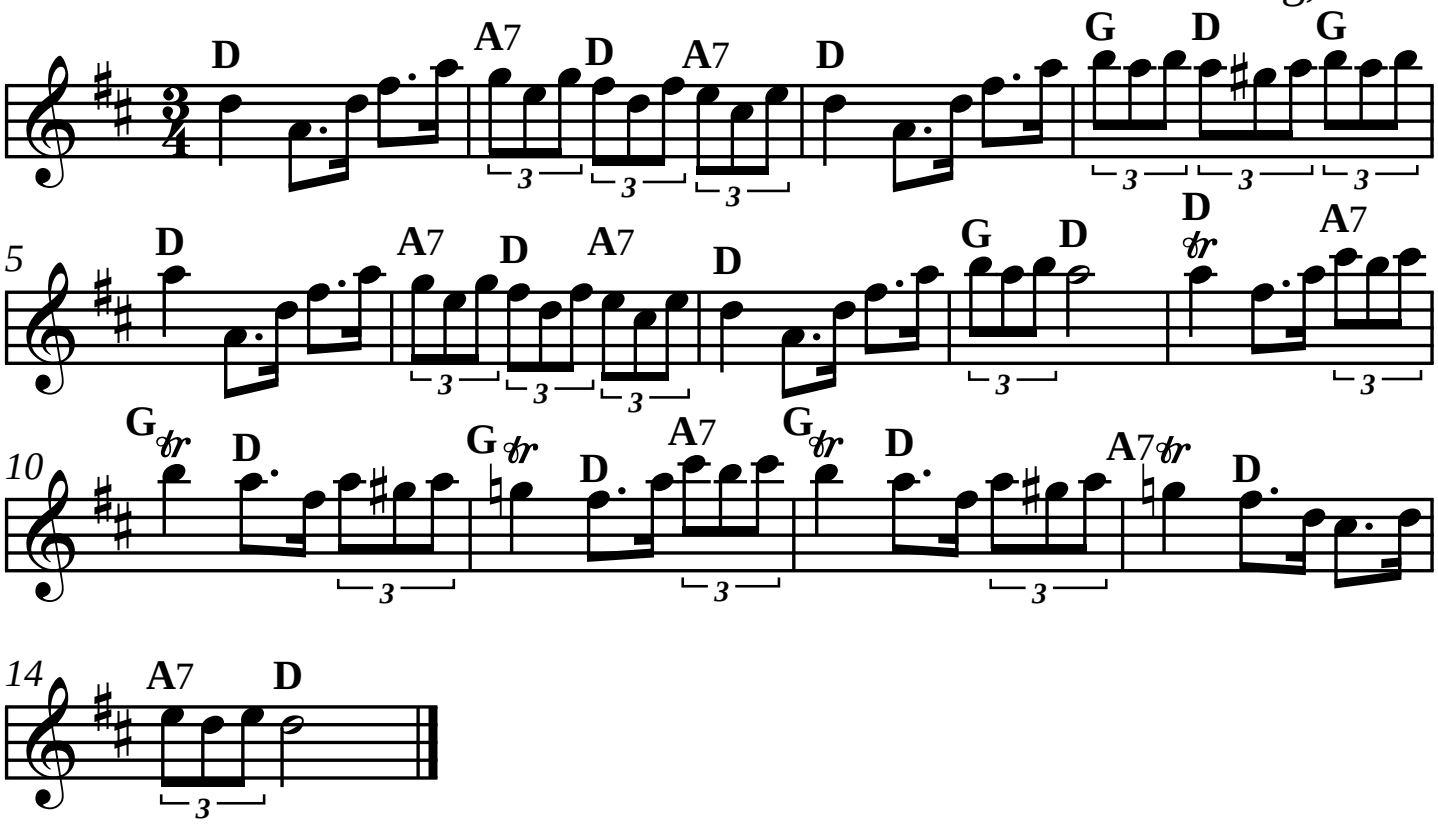

SEL00067 Utskrivet av Stefan Lindén, senaste ändring 160610